



USER MANUAL

Aplikasi Registrasi – Sirama (Sistem registrasi akademik mahasiswa) versi 2.0

For Student



Panduan Pengguna Aplikasi Sirama Untuk Mahasiswa

Versi 2.0 (07 September 2022)
<https://sirama.telkomuniversity.ac.id>
Tel_U-UT-REK-DSI-RPSI-DI-UM-103

Kampus Universitas Telkom Jl.Telekomunikasi, Dayeuhkolot, Bandung, Indonesia 40257
Telp. 62-22-756, Fax.62-22 756 5200
Copyright © 2018 – Direktorat Sistem Informasi

DAFTAR PERUBAHAN

Tanggal <i>Date</i>	Versi <i>Version</i>	Deskripsi Perubahan <i>Description of Changes</i>	Pembuat <i>Author</i>
07 September 2022	2.0	Inisiasi dokumen	Ahmad Amin

DAFTAR ISI

DAFTAR PERUBAHAN.....	2
DAFTAR ISI	3
DAFTAR GAMBAR	4
SEKILAS TENTANG APLIKASI SIRAMA.....	5
MENU APLIKASI SIRAMA.....	5
CARA MEMBUKA APLIKASI	6
1. Login.....	7
2. Beranda.....	8
4. Registrasi.....	10
a. Mata Kuliah	10
b. Status.....	12
c. Arsip KSM	13
d. Log Proses.....	14
4. Pembayaran	15
5. Keluar	16

DAFTAR GAMBAR

Gambar 1 Tampilan Awal Aplikasi Sirama	7
Gambar 2 Login Aplikasi Sirama	8
Gambar 3 Halaman Beranda Mahasiswa Tidak Lulus Pengecekan.....	9
Gambar 4 Halaman Beranda Mahasiswa Lulus Pengecekan	9
Gambar 5 Halaman Registrasi Mata Kuliah	10
Gambar 6 Halaman Registrasi Focus Mode melalui Laptop dan Handphone	11
Gambar 7 Halaman Registrasi Preview Jadwal	12
Gambar 8 Halaman Registrasi Status.....	13
Gambar 9 Halaman Registrasi Arsip KSM	14
Gambar 10 Halaman Registrasi Log Proses	15
Gambar 11 Halaman Pembayaran.....	16
Gambar 10 Keluar Aplikasi Sirama.....	17

SEKILAS TENTANG APLIKASI SIRAMA

Aplikasi sirama merupakan aplikasi yang digunakan oleh mahasiswa untuk melakukan proses registrasi perkuliahan di Telkom University serta digunakan oleh admin untuk mengelola data mahasiswa yang akan registrasi maupun yang sudah melakukan registrasi. Aplikasi Sirama terintegrasi dengan database Igracias dan SITU. Pada aplikasi registrasi terdapat lima *user* yaitu mahasiswa dan dosen wali yang bisa melakukan proses registrasi. Sedangkan *user* admin dibagi menjadi tiga yaitu BSLA, Kaprodi, LAA dimana dapat melakukan kelola data registrasi mahasiswa.

MENU APLIKASI SIRAMA

Dokumen *user* manual aplikasi sirama dibuat untuk memberikan penjelasan mengenai cara menggunakan aplikasi sirama dari sisi *user* mahasiswa sesuai kegunaan dan fungsi yang terdapat pada aplikasi tersebut.

Struktur Menu

Adapun struktur menu pada aplikasi registrasi dari sisi mahasiswa yaitu sebagai berikut :

1. Menu Beranda

Merupakan menu pengecekan data-data mahasiswa terkait status mahasiswa, pembayaran dan kesiapan registrasi. Terdapat dua kemungkinan yang pertama mahasiswa gagal dalam proses pengecekan tersebut maka tidak dapat melanjutkan registrasi, dan kedua mahasiswa sukses dalam proses pengecekan tersebut otomatis terdapat menu untuk melakukan registrasi.

2. Menu Registrasi

Menu registrasi merupakan menu yang digunakan untuk mengelola registrasi mahasiswa, pada menu registrasi terdapat tiga sub menu yaitu :

a. Menu Mata Kuliah

Menu mata kuliah merupakan menu yang menampilkan halaman pemilihan mata kuliah mahasiswa, berupa mata kuliah tawar dan mata kuliah pilihan yang akan diambil mahasiswa, serta terdapat preview jadwal untuk menampilkan jadwal mata kuliah terpilih mahasiswa.

b. Menu Status

Menu status merupakan menu yang menampilkan informasi dari proses registrasi apakah sudah di ACC dosen wali atau belum.

- c. Menu Arsip KSM
Menu arsip merupakan menu yang menampilkan mata kuliah mahasiswa pada semester tersebut dan semester-semester sebelumnya berupa nama mata kuliah, SKS tiap mata kuliah, dan kelas.
- d. Menu Log Proses
Menu log proses merupakan menu yang menampilkan riwayat seluruh aktivitas pemilihan mata kuliah yang dilakukan mahasiswa.

3. Menu Pembayaran

Menu pembayaran merupakan menu yang menampilkan informasi status pembayaran mahasiswa disetiap semester berupa tahun ajaran, BPP Paket, potongan, total pembayaran, serta kwitansi sebagai bukti telah melunasi pembayaran semester.

CARA MEMBUKA APLIKASI

Untuk memulai akses Aplikasi Sirama, bukalah aplikasi registrasi melalui *web browser* (Google Chrome, Mozilla, Firefox, dsb) dengan alamat URL sebagai berikut :

<https://sirama.telkomuniversity.ac.id>

Berikut merupakan tampilan halaman setelah mengakses alamat url diatas.

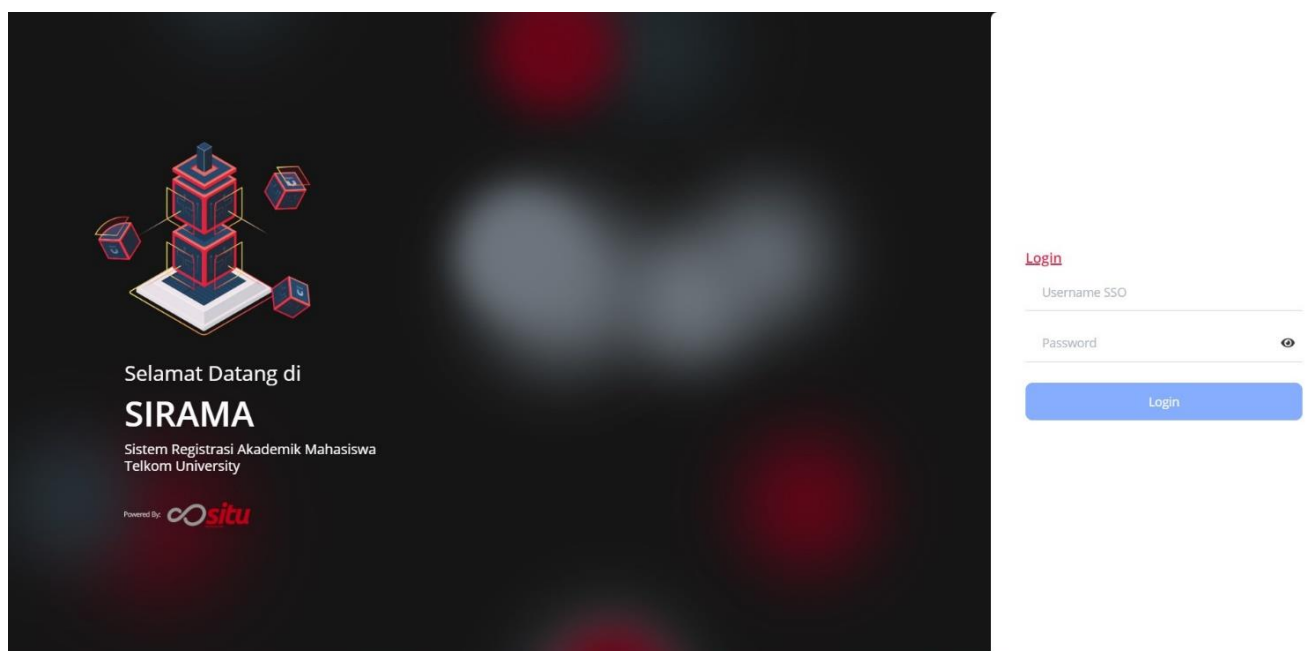

Gambar 1 Tampilan Awal Aplikasi Sirama

1. Login

Sebelum masuk ke halaman utama aplikasi sirama, *user* diharuskan untuk *login* terlebih dahulu dengan memasukkan *Username* dan *Password* akun SSO yang telah didaftarkan sebelumnya pada *form login* yang tersedia.

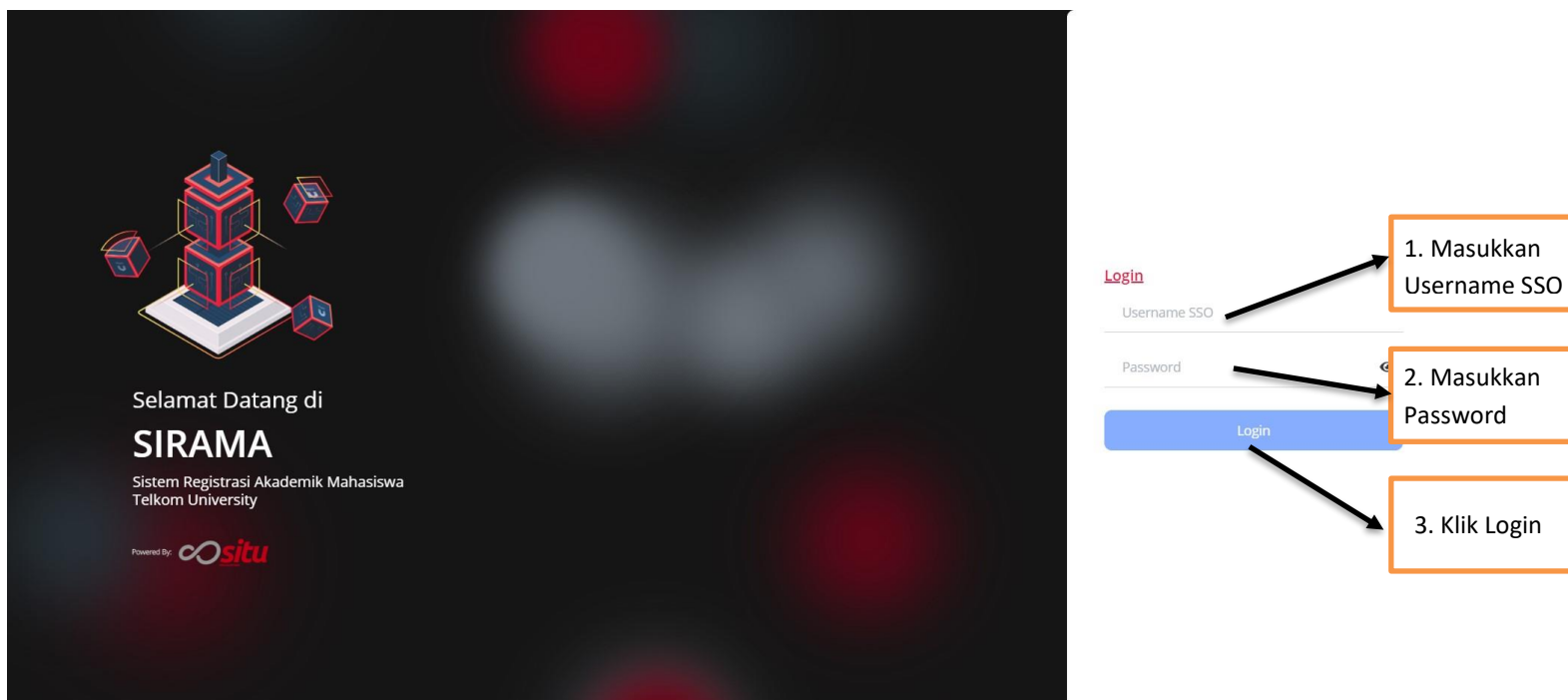

Gambar 2 Login Aplikasi Sirama

2. Beranda

Menu beranda merupakan menu yang menampilkan halaman utama dari aplikasi registrasi. Dalam menu ini terdapat dua kondisi untuk mahasiswa dapat lanjut atau dinyatakan belum memenuhi syarat.

- a) Mahasiswa yang tidak memenuhi syarat registrasi, untuk prosesnya hanya akan sampai di menu beranda.

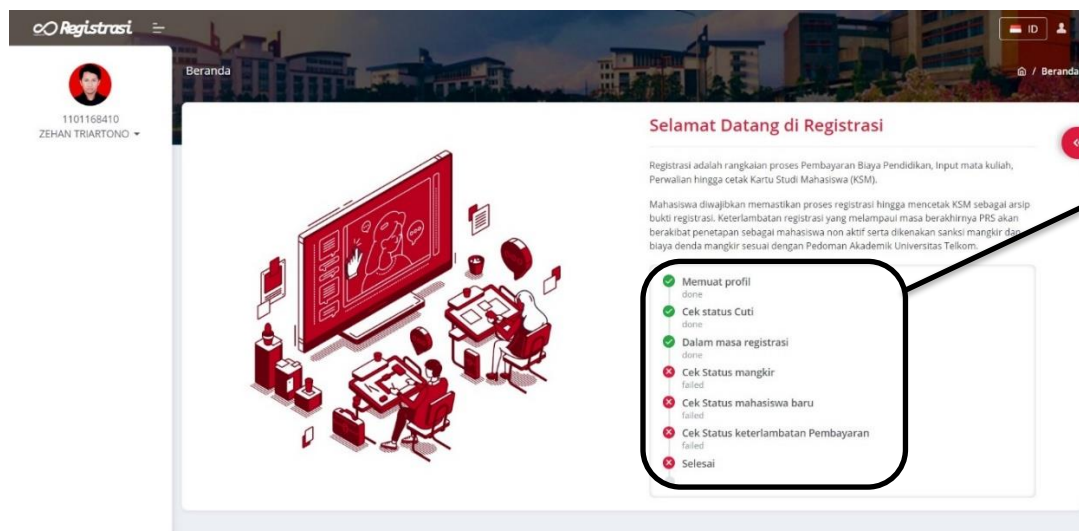

1. Pengecekan yang dimaksud adalah semua komponen ini tidak boleh ada merah walaupun satu kali

Gambar 3 Halaman Beranda Mahasiswa Tidak Lulus Pengecekan

b) Mahasiswa yang memenuhi syarat dengan kondisi lolos semua pengecekan akan langsung ada menu lainnya.

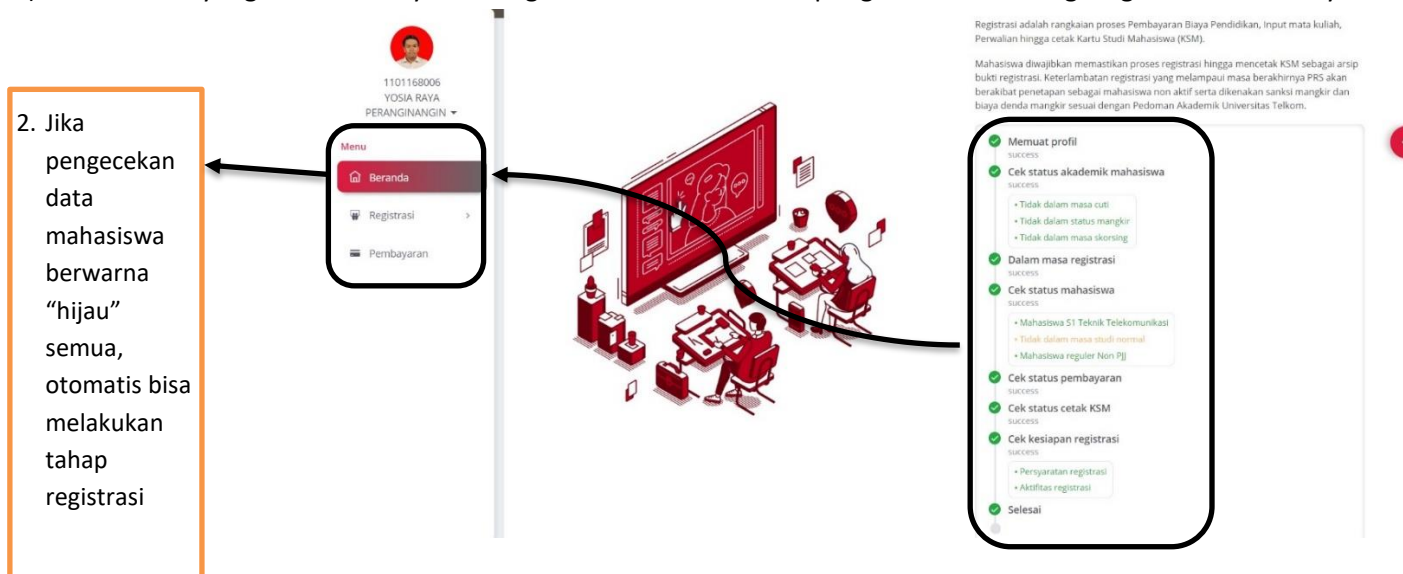

2. Jika pengecekan data mahasiswa berwarna "hijau" semua, otomatis bisa melakukan tahap registrasi

Gambar 4 Halaman Beranda Mahasiswa Lulus Pengecekan

4. Registrasi

Menu registrasi merupakan menu paling penting pada aplikasi sirama, karena dalam menu ini terdapat sub menu mengenai mata kuliah, status, arsip KSM dan log proses dari proses registrasi *user*. Pada menu ini *user* bisa melihat data pribadi seperti nama, nim, kelas dan dosen wali.

a. Mata Kuliah

Mata Kuliah merupakan halaman yang digunakan *user* untuk melakukan pemilihan mata kuliah sesuai dengan yang sudah ditetapkan. *User* juga dapat melihat jadwal perkuliahan jika proses pemilihan mata kuliah bagian “preview jadwal”. Setelah *user* sudah benar di mata kuliah terpilih. Klik “Siap Registrasi” supaya proses tersebut dapat dibaca dan diterima dosen wali.

Data Mahasiswa

1101168006
YOSIA RAYA
PERANGINANGIN

Mata Kuliah Tersedia [350]

Pilih mata kuliah

Search:

NAMA MATKUL	SKS	KELAS	AKSI
5G AND BEYOND (TT1453)	3	TT-42-G1	+
ADAPTIVE NETWORK (TT14G3)	3	TT-42-G1	+
AI DAN BIG DATA ANALYSIS (TT14I3)	3	TT-42-INT	+
AI DAN BIG DATA ANALYSIS (TT14I3)	3	TT-42-MBKM	+
ALGORITMA DAN PEMROGRAMAN (TU11E3)	3	TT-45-03	+
ALGORITMA DAN PEMROGRAMAN (TU11E3)	3	TT-45-INT	+
ALGORITMA DAN PEMROGRAMAN (TU11E3)	3	TT-45-08	+

Mata Kuliah Terpilih [6]

Jumlah Matkul Terpilih: 15 SKS

Search:

NAMA MATKUL	SKS	KELAS	AKS
5G AND BEYOND (TT1453)	3	TT-42-G1	-
AI DAN BIG DATA ANALYSIS (TT14I3)	3	TT-42-INT	-
ANTENA DAN PROPAGASI (TT13K3)	3	TT-43-INT	-
BAHASA INGGRIS (UW1A2)	2	TT-45-INT	-
MANAJEMEN TELEKOMUNIKASI DAN TRANSFORMASI DIGITAL (TT14F3)	3	TT-42-G2	-
PRAKTIKUM ALGORITMA DAN PEMROGRAMAN (TU11E1)	1	TT-45-INT	-

Informasi

- Mata Kuliah Wajib Peminatan ditandai di kolom dengan warna (■)
- Mata Kuliah Wajib Prodi ditandai di kolom dengan warna (■)
- Mata Kuliah Default ditandai di kolom dengan warna (■)
- Mata Kuliah Pilihan ditandai di kolom dengan warna (■)

Sebelum mengklik button “Siap Registrasi” mohon ditinjau kembali untuk :

- Pengambilan mata kuliah default (■) diambil di kelas sendiri.
- Pengambilan di kelas lain hanya diizinkan untuk mata kuliah mengulang dan mata kuliah pilihan.
- Pengambilan Mata kuliah mengulang hanya diperbolehkan mengambil di kelas gabungan.

Jika tidak sesuai dengan ketentuan ini, mohon diperbaiki lagi.

Siap Registrasi

Gambar 5 Halaman Registrasi Mata Kuliah

1. User dapat melakukan pencarian nama mata kuliah yang akan di pilih maupun yang akan dihapus.
2. User dapat menambahkan mata kuliah dengan menekan aksi “+” .
3. User dapat menghapus mata kuliah yang sudah dipilih dengan menekan aksi “-”.
4. Focus Mode berfungsi supaya user lebih fokus dalam memilih mata kuliah, untuk tampilan saat user login di handphone bisa scroll ke bawah, berikut tampilan setelah user menekan focus mode :

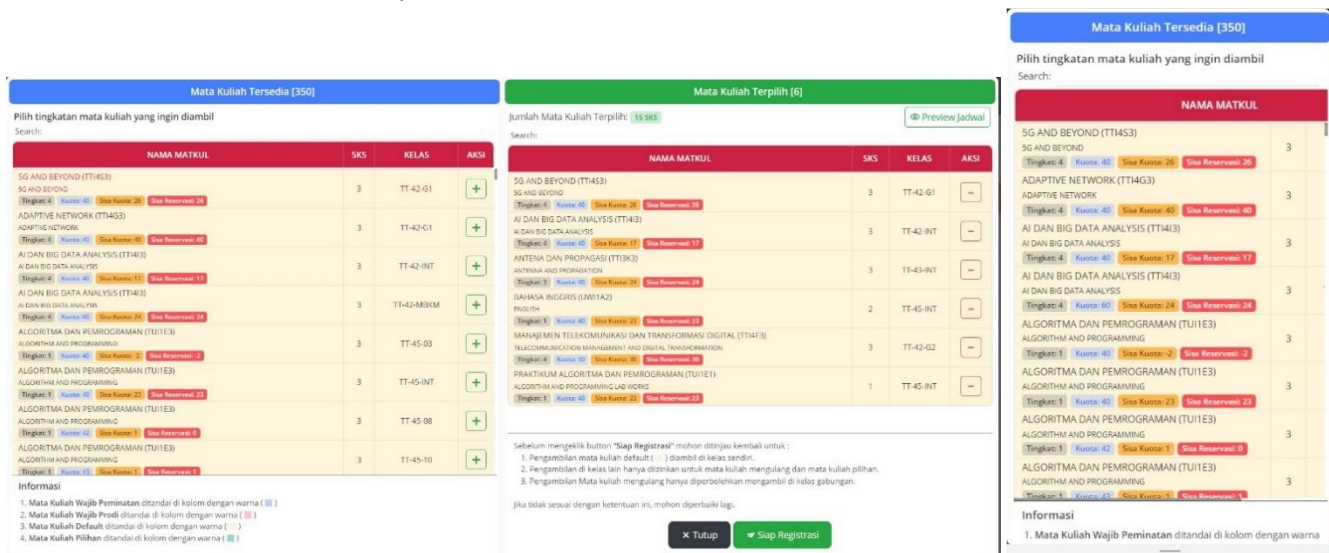

Gambar 6 Halaman Registrasi Focus Mode melalui Laptop dan Handphone

5. Preview jadwal berfungsi untuk meninjau jadwal mata kuliah yang sudah dipilih supaya tidak terjadi bentrok antar mata kuliah, berikut tampilan setelah user menekan preview jadwal :

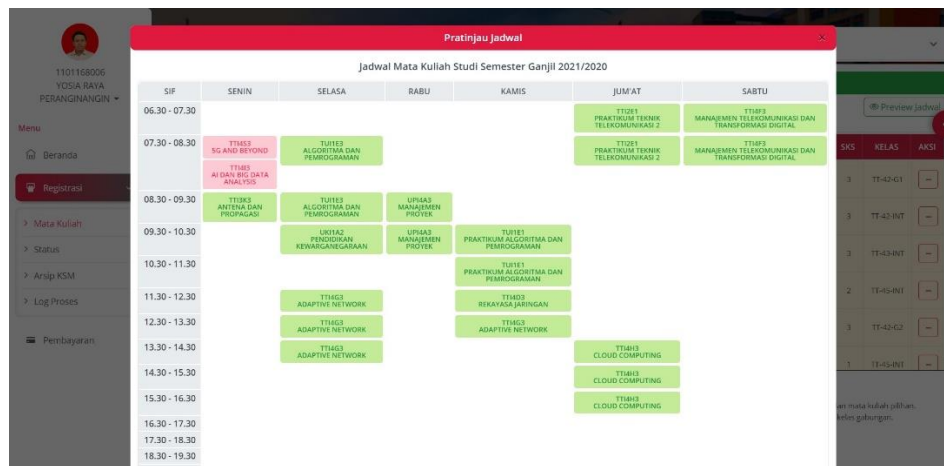

Gambar 7 Halaman Registrasi Preview Jadwal

6. Siap registrasi ketika user sudah menambahkan mata kuliah ke mata kuliah terpilih sudah sesuai.

b. Status

Menu status merupakan informasi aktivitas status yang terjadi apakah proses registrasi mata kuliah sudah di ACC dosen wali atau belum.

The screenshot shows the 'Registrasi / Status' page in the Sirama application. The user's profile is visible on the left, and the main content area displays the following information:

Data Mahasiswa

Nama Lengkap	YOSIA RAYA PERANGINANGIN
NIM	1101168006
Kelas	TTX-40-02 / S1 Teknik Telekomunikasi
Dosen Wali	NUR ANDINI

Below the student data, there are four status indicators:

- PEMBAYARAN BELUM LUNAS** (Red button)
- REGISTRASI I DITIADAKAN** (Grey button)
- REGISTRASI II AKTIF** (Blue button)
- PRS TIDAK AKTIF** (Grey button)

The 'Registrasi Tahap II' section contains a table with the following data:

PROSES	STATUS
PROSES PENGAMBILAN MATAKULIAH	BELUM
PROSES ACC	BELUM
PROSES PENCETAKAN KSM	BELUM

Gambar 8 Halaman Registrasi Status

c. Arsip KSM

Menu arsip digunakan untuk *user* yang ingin melihat informasi mata kuliah apa saja pada semester tersebut dan semester-semester sebelumnya cukup dengan *scroll* kebawah.

The screenshot shows the 'Arsip KSM' page in the Sirama application. On the left is a navigation menu with options like 'Beranda', 'Registrasi', 'Mata Kuliah', 'Status', 'Arsip KSM', 'Log Proses', and 'Pembayaran'. The main content area shows student information for YOSIA RAYA PERANGINANGIN (NIM: 1101168006) and a table of courses for the semester. A 'Cetak' button is located at the top right of the table. An annotation box with an arrow points to this button, with the text 'Klik Cetak untuk disimpan'.

NAMA MATKUL	KELAS	SKS
PRAKTIKUM TEKNIK TELEKOMUNIKASI 2	TT-44-09	1
MANAJEMEN TELEKOMUNIKASI DAN TRANSFORMASI DIGITAL	TT-42-G2	3
PRAKTIKUM ALGORITMA DAN PEMROGRAMAN	TT-45-INT	1
ADAPTIVE NETWORK	TT-42-G1	3
BAHASA INGGRIS	TT-45-INT	2
ANTENA DAN PROPAGASI	TT-43-INT	3
CLOUD COMPUTING	TT-42-GAB1	3
ALGORITMA DAN PEMROGRAMAN	TT-45-04	3
Total SKS		19

Gambar 9 Halaman Registrasi Arsip KSM

d. Log Proses

Menu Log Proses merupakan riwayat semua aktivitas user yang terjadi saat melakukan pemilihan mata kuliah, proses registrasi dan pembayaran.

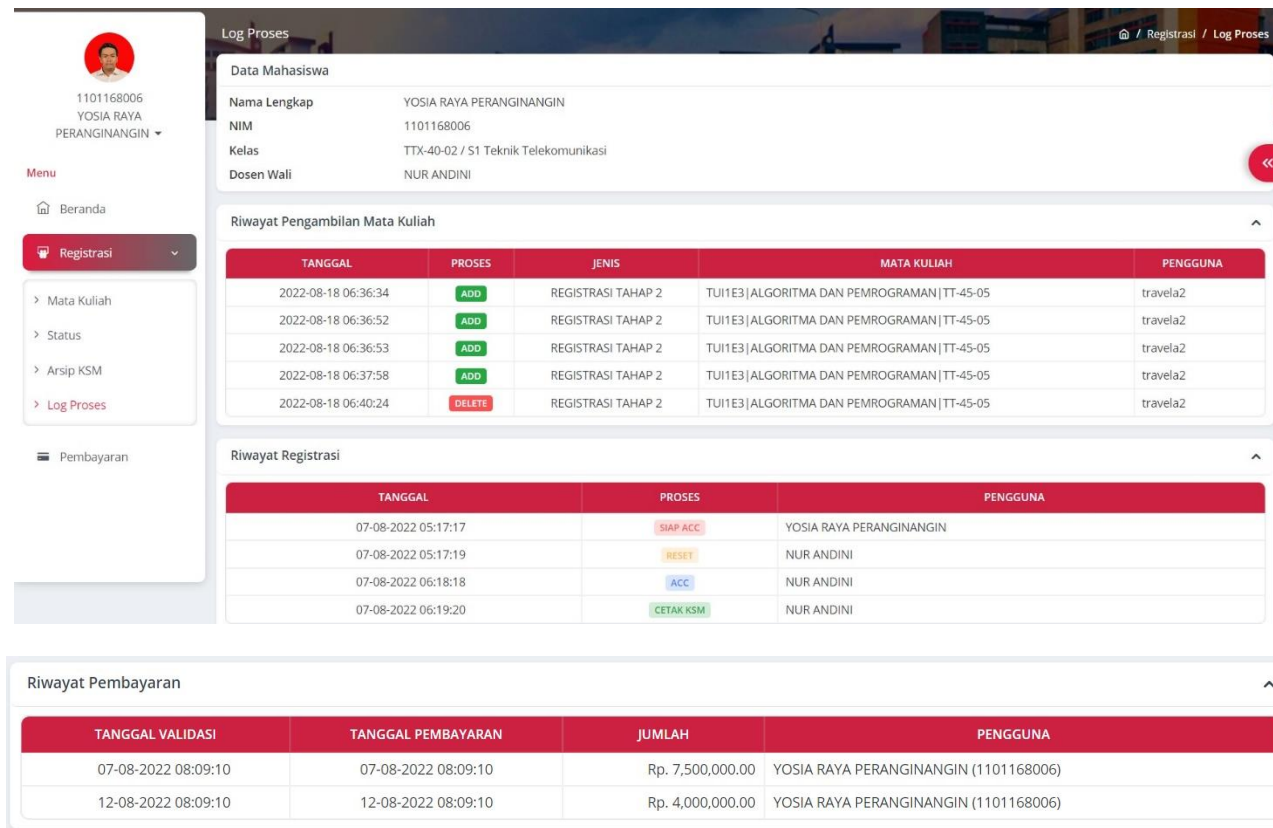

Gambar 10 Halaman Registrasi Log Proses

4. Pembayaran

Menu pembayaran digunakan *user* untuk melihat status pembayaran registrasi, dengan informasi lengkap seputar apa saja yang harus di bayar, tampilan seperti berikut ini :



1101168006
YOSIA RAYA
PERANGINANGIN

Menu

- [Beranda](#)
- [Registrasi](#)
- Pembayaran

Data Tagihan

TAHUN AJAR	SEMESTER	BPP	ASURANSI	BEASISWA	TUNGGAKAN	TOTAL BIAYA	TOTAL DIBAYAR	STATUS	TANGGAL FAKTUR	TANGGAL MULAI	TANGGAL AKHIR	BATAS WAKTU
2122	2	Rp. 7.500.000.00	Rp. 150.000.00	Rp. 0.00	Rp. 0.00	Rp. 7.500.000.00	Rp. 0.00	BELOUM LUNAS	2022-08-10	2022-08-10	2022-09-30	-

Data Pembayaran

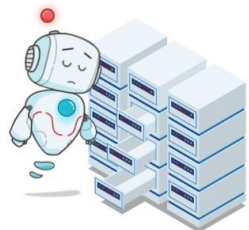
TAHUN AJAR	SEMESTER	UP3	SDP2	BPP	SKS	PERPUS	MANGKIR	STATUS UANG	BIAYA KESEHATAN	ASRAMA	POTONGAN	BEASISWA	TOTAL TAGIHAN	TOTAL DIBAYAR	SELISIH BAYAR	STATUS PEMBAYARAN	STATUS REGIS	KWITANSI
 <p>Data Tidak Ditemukan!</p>																		

Data mangkir Registrasi

NIM	TAHUN AJAR	SEMESTER	HARI	JUMLAH	BATAS WAKTU	STATUS	ALASAN	CATATAN
1101168006	2122	2	0	0	-	BELOUM LUNAS	-	-

Gambar 11 Halaman Pembayaran

5. Keluar

Terdapat dua cara user untuk keluar, pertama user menekan icon segitiga pada kiri atas setelah nama yang bisa user tekan, atau sebelah kanan atas icon profil setelah negara Indonesia seperti berikut :

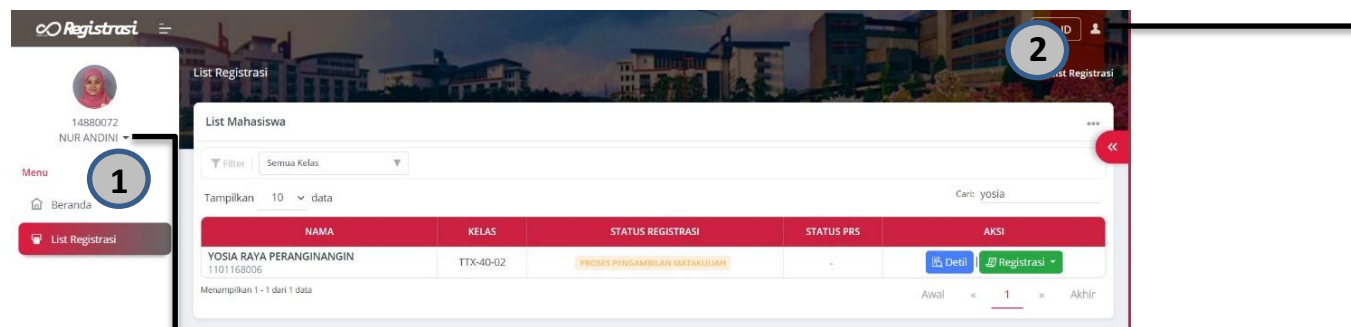

Gambar 12 Keluar Aplikasi Sirama

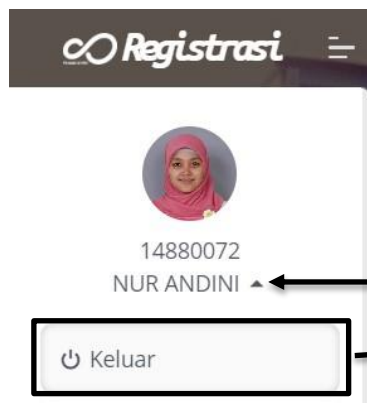

Klik Keluar

